

# Aparatoso vuelco al costado del Aeropuerto

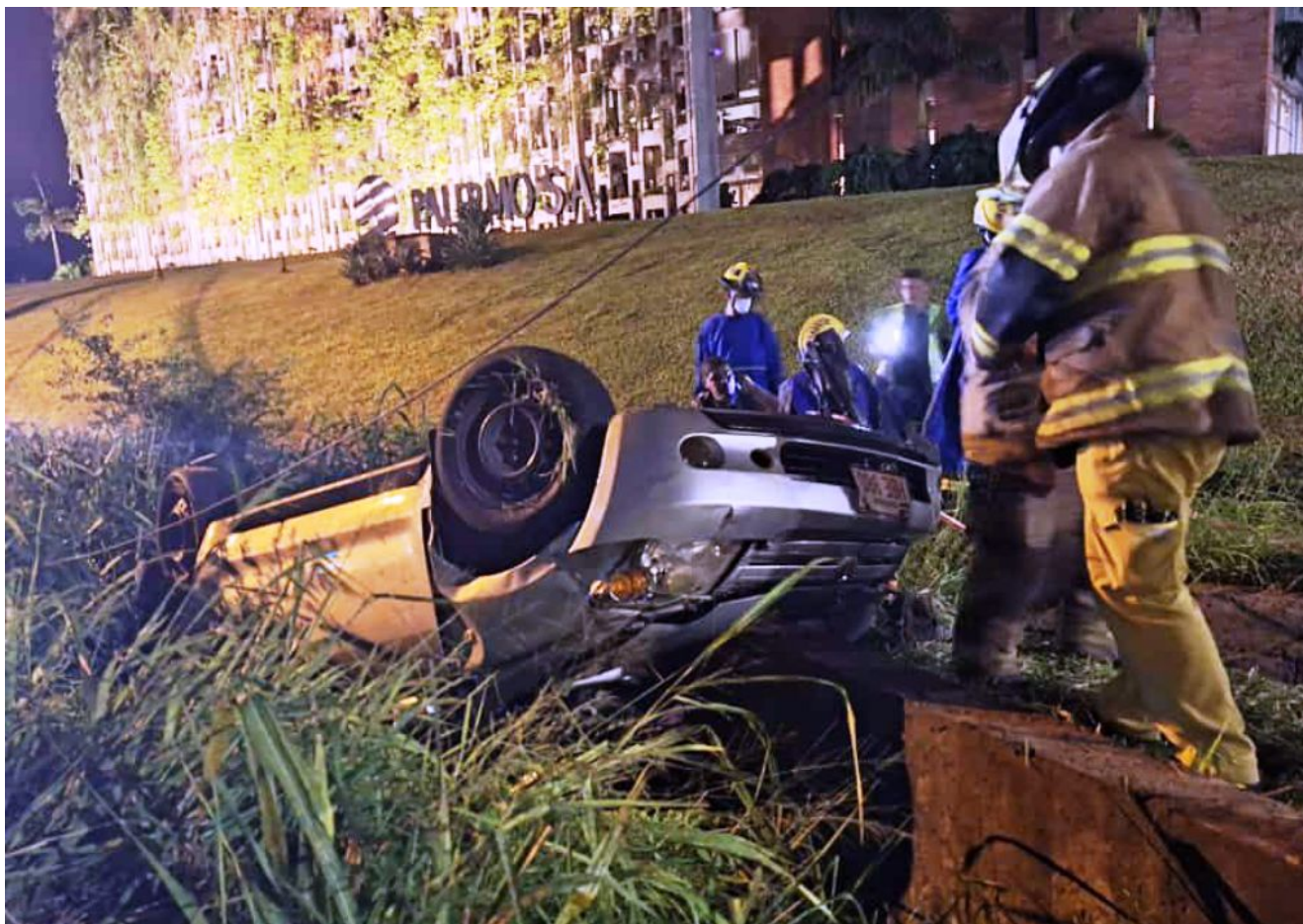

Así quedó el auto al costado de la ruta que une Luque con Mariano Roque Alonso.

El percance ocurrió en la mañana temprano de este jueves y el conductor, identificado como Julio César Báez Cabrera, de 45 años, se negó a ser asistido por los bomberos.

Báez Cabrera se encontraba a bordo de un automóvil Toyota, modelo IST, color gris, y chapa HBE 980. El vehículo fue parar en la zanja.

Según los datos preliminares, el conductor aparentemente salió de la ruta e impactó por la columna de hormigón, el cual produjo el vuelco, quedando en la cuneta.

La víctima salió por medios propios con golpes leves y algunas

excoriaciones, no supo explicar a qué dirección se dirigía, pero se negó al traslado hasta el centro asistencial lo cual quedó a cargo de la Policía Nacional, informó el capitán mayor, Víctor Ortiz, comandante del Cuerpo de Bomberos de la Cuarta Compañía de Luque.

Se dio intervención a los agentes de la Comisaría 3ª Central. El vehículo fue trasladado hasta la sede policial. El procedimiento fue informado a la Fiscalía.