

Múltiple choque de vehículos en Acceso Sur



VEHÍCULOS INVOLUCRADOS:

- 1) Camioneta, chapa: BTT 402, color blanco, propiedad de Elías Parra.
- 2) Camioneta, chapa: HAR 881, propiedad de Walter Ricardo Sanabria.
- 3) Camión semirremolque, blanco, chapa AAHX 633, propiedad de la empresa Fadel Mercosur, conducido por Marcial Zorrilla Brizuela.
- 4) Automóvil, chapa AADC 825, negro, perteneciente a Néstor Machado Vázquez.
- 5) Camioneta, chapa BKT 347, roja, propiedad de la empresa Agropec SA, al mando de Martín Riego R.
- 6) Camioneta, chapa HGF 315, blanca, perteneciente a Manuel

Leonido Barrientos.

7) Camioneta, chapa HCA 610, color rojo, al mando de Emanuel Quintana Rojas

8) Camión semirremolque, con chapa A0Z 252, blanco, propiedad de Luis Alonso Mendoza, guiado por Aldo Andrés Galeano Mendoza, quien resultó herido de gravedad.

9) Camión semirremolque, chapa AAHB 043, blanco, propiedad de la empresa Fadel Mercosur SA, guiado por Juan Raúl Rojas Orué.

Supuesto motivo

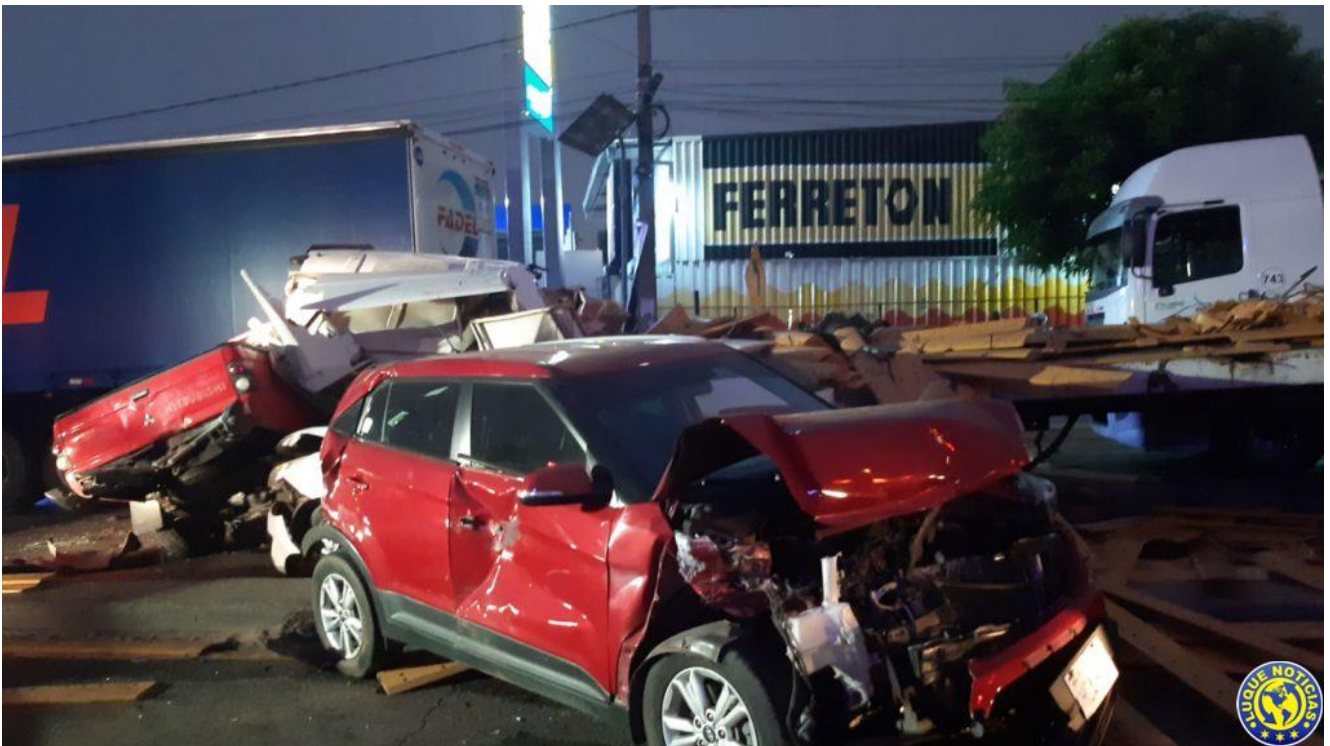

Por imprudencia del conductor del camión semiremolque chapa N° A0Z-252, al mando del chofer Aldo Andrés Galeano Mendoza (herido).

Agentes de la Patrulla Caminera sometieron a ocho de los conductores a las pruebas de alcotest, todos arrojaron negativo

Intervino la fiscal de turno, Fany Aguilera. Además de los bomberos y la Patrulla Caminera, acudieron al lugar los

peritos de Criminalística y agentes de la Comisaría 7ª de Ñemby.