

# Covid-19: Central mantiene números altos

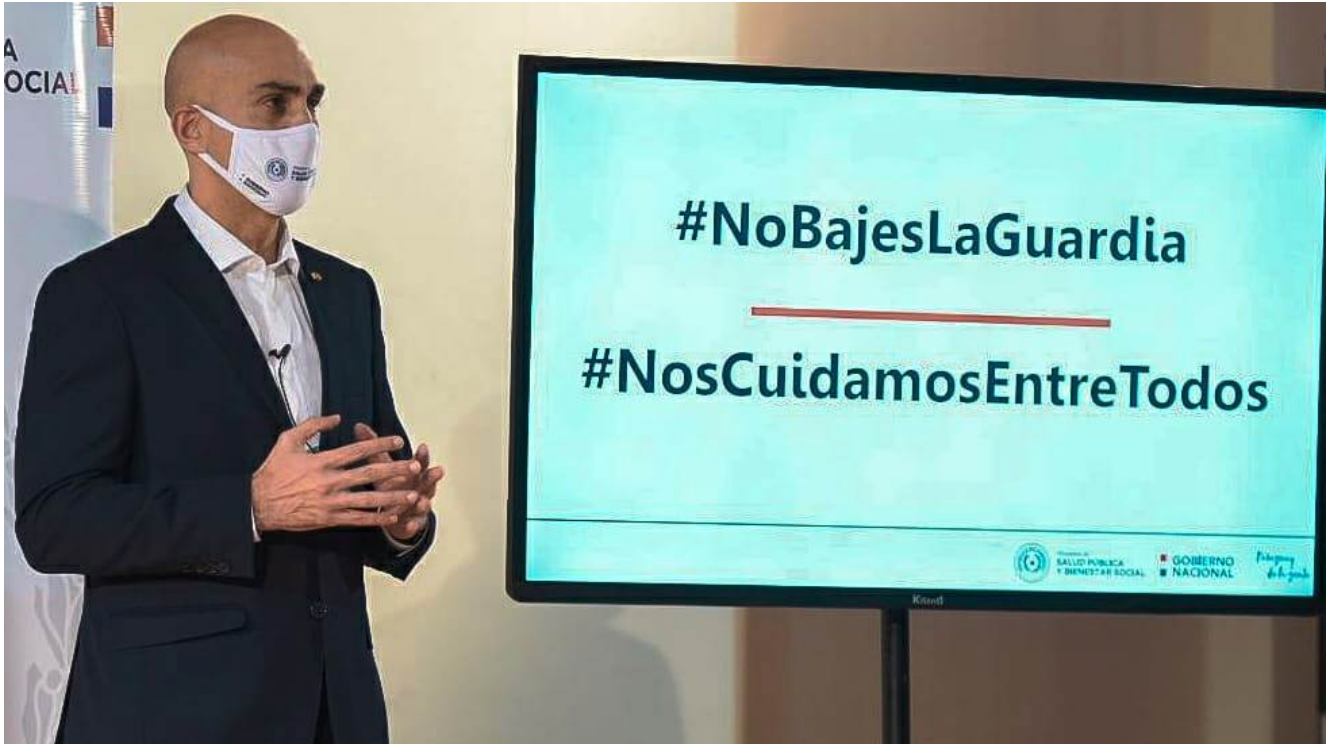

El ministro de Salud, Julio Mazzoleni, alerta sobre aumento de casos en Central.

Dentro de la curva estable, se observa un número importante de contagios en ciudades del departamento Central, considerando también la densidad poblacional del departamento, indicó Mazzoleni.

Es por ello que se mantuvieron las primeras reuniones con el gobernador de Central y el intendente de San Lorenzo, y se prevén reuniones similares con los intendentes de Luque y Lambaré. El Ministerio busca coordinar con las autoridades locales estrategias para mitigar la propagación del covid-19.

Desde

Salud se comparten los números de los barrios con mayores casos y otras estadísticas, y se coordina intensificar los controles en comercios, también para evitar las aglomeraciones en espacios públicos y educar a la población.

Las

principales acciones a aplicar son educativas y de disuasión, indicó el ministro en conferencia este jueves. “La idea es que con la ayuda de todos podamos seguir bajando los casos; por eso es importante tener un comportamiento de adherencia a los protocolos”, instó.

Otra

región con un aumento de casos es el departamento de Guairá, donde también se aplicarán medidas similares a Central para la prevención. En el caso de Alto Paraná, el ministro volvió a destacar el “franco descenso” de la curva de contagios para el departamento que recibió el impacto de la primera oleada fuerte de la pandemia en el país.

Apertura

de fronteras y aeropuerto

Sobre

la apertura de las fronteras con Brasil, efectiva desde este jueves, el ministro felicitó el trabajo del personal médico y de la población de Alto Paraná, especialmente, luego de los meses de julio y agosto donde hubo un

importante aumento de casos y fallecimientos.

La apertura de fronteras será por un periodo de prueba de tres semanas, con limitaciones a la circulación dentro de las ciudades fronterizas y horarios para el ingreso y salida. De acuerdo al reporte del primer día se observó una gran adherencia a los protocolos por los establecimientos comerciales.

En cuanto a la apertura del aeropuerto Silvio Pettrossi, la misma cuenta con fecha estimada el 21 de octubre y ya se tienen los protocolos actualizados.

Mazzoleni adelantó que se está revisando cuestiones del protocolo sobre los periodos de cuarentena, de acuerdo a la última evidencia científica disponible y las últimas recomendaciones de la Organización Mundial de la Salud.