

Pesquisa que tumbó a Balboa duró 6 meses

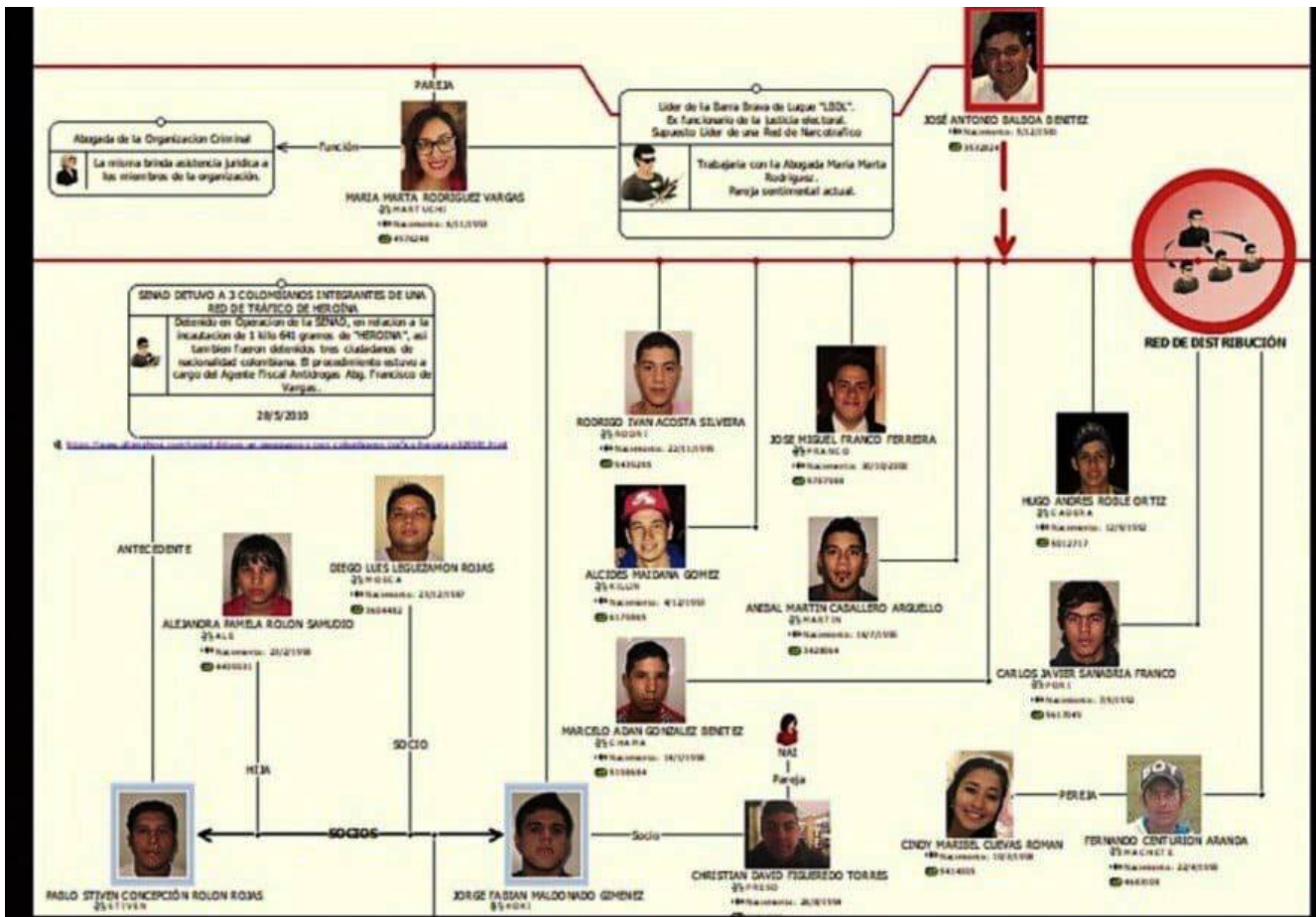

El grupo liderado por Balboa sería responsable de la distribución de drogas en el Departamento Central, según la Senad.

Mientras el fiscal Ysaac Ferreira aseguró que Balboa y su gente distribuía estupefacientes a clientes de alto poder adquisitivo.

En total se realizaron 14 allanamientos en viviendas de los principales integrantes de la banda dedicada a la distribución y venta al menudeo de cocaína.

Al menos diez fiscales integraron el equipo de operación denominada «Juego sucio» junto a los agentes de la Senad.



María Marta Rodríguez Vargas, esposa de José Balboa y pieza clave en la organización, según la Senad.

La lista de los detenidos durante los 14 allanamientos en Luque. Los intervinientes hallaron drogas, armas y dinero como evidencias contra los sindicatos como distribuidores de drogas.

- 1)- José Antonio Balboa Benítez, jefe de la organización criminal, según la Senad.
- 2)- María Marta Rodríguez Vargas, esposa de Balbóa.
- 3)- Hugo Andrés Roble Ortiz
- 4)- Carlos Javier Sanabria Franco
- 5)- Cindy Mariel Cuevas Román

- 6) - Fernando Centurión Aranda
- 7) - José Miguel Franco Ferreira
- 8) - Aníbal Martín Caballero Arguello
- 9) - Cristian David Figueredo Torres
- 10) - Rodrigo Iván Acosta
- 11) - Alcides Maidana Gómez
- 12) - Marcelo Adam González Benítez
- 13) - Jorge Fabián Maldonado Giménez
- 14) - Diego Luis Leguizamón Rojas
- 15) - Alejandra Pamela Rolón Samudio
- 16) - Pablo Stiven Concepción Rolón Rojas
- 17) - Ricardo Darín Ayala Fernández