

Una motociclista murió cuando iba a buscar bebidas

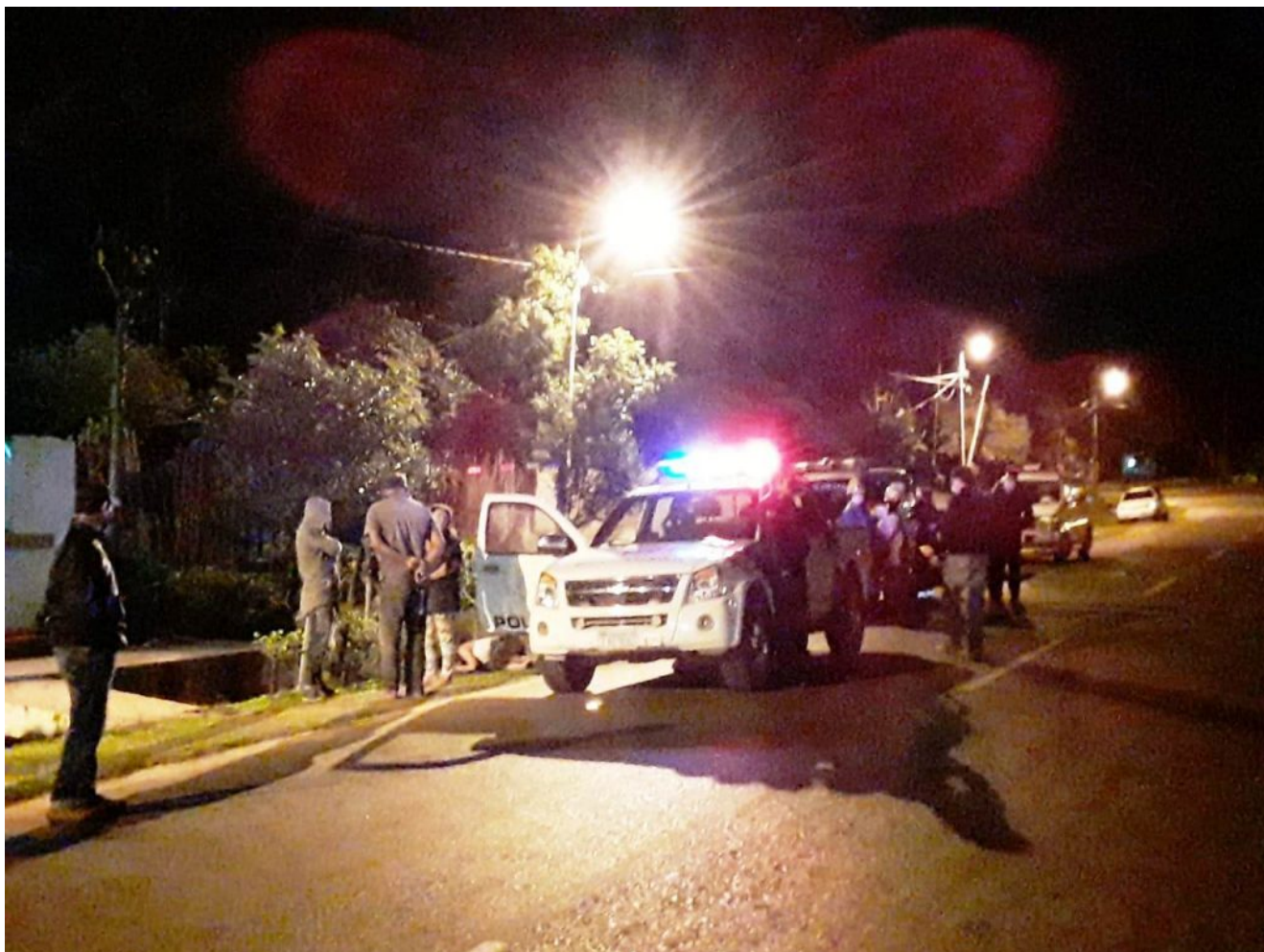

Vecinos y policías acudieron al lugar luego de la tragedia que enlutó a una familia.

Según

la Policía, la joven perdió la dirección de su bicicleta por razones

desconocidas, yendo a impactar violentamente contra un muro de hormigón al costado

de la calle San Lorenzo del barrio San Antonio de la referida ciudad del

Departamento Central.

A

raíz del impacto, las dos motociclistas fueron lanzadas a la

cuneta, en donde falleció una de ellas, informó la Comisaría 12ª de Itá.

Efectivos policiales y bomberos de la zona acudieron al lugar para el procedimiento.



La motocicleta quedó en la cuneta tras el accidente en la zona de Itá.

Según la Policía, ambas mujeres se encontraban en un acontecimiento

familiar y como
terminaron las bebidas, abordaron la moto y se dirigieron
rumbo a una bodega de
la zona, pero por el camino sufrieron el trágico percance.

Los
intervinientes confirmaron que ninguna de las mujeres usaba
cascos protectores.

Se dio intervención a la Fiscalía Zonal de Itá, a peritos de
Criminalística de
Central y al médico forense del Ministerio Público.

Una
vez terminado el procedimiento de rigor, se procedió a la
entrega del cuerpo a
los familiares, informaron este martes.