

Hospital de Luque ofrece moderno anticonceptivo

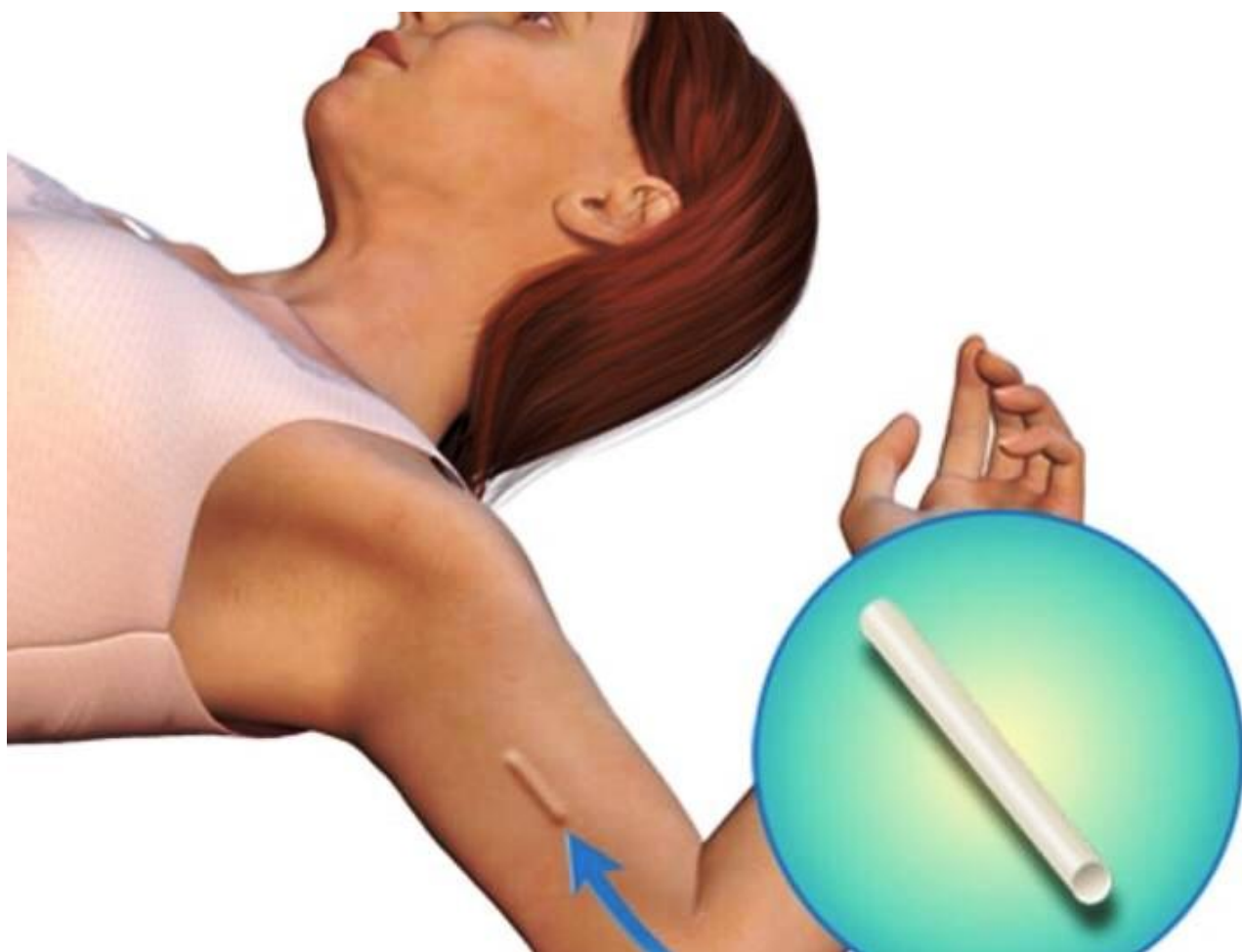

El mismo es un implante anticonceptivo que se coloca debajo de la piel, en la parte superior del brazo. Es una varilla plástica, flexible, suave y pequeña, de cuatro centímetros de largo y dos milímetros de diámetro.



Como resultado, éste la protege a las mujeres del embarazo durante un periodo de tres años.

Aclaran que el implante no es abortivo ni tampoco causa infertilidad. El dispositivo está indicado para todas las mujeres en edad fértil.

Para mayor información, las interesadas pueden acercarse al Servicio de Planificación Familiar del Hospital General de Luque.